

|        |                                      |     |        |  |    |   |    |    |   |    |    |   |    |    |   |   |   |   |   |    |    |
|--------|--------------------------------------|-----|--------|--|----|---|----|----|---|----|----|---|----|----|---|---|---|---|---|----|----|
| 大会名    | 平成21年度 第30回全九州中学生<br>バスケットボール春季選手権大会 | D2  | 10:50  | 女子1回戦  |    |   |    |    |   |    |    |   |    |    |   |   |   |   |   |    |    |
|        |                                      | 東中津 | 62     | <table border="1"> <tr><td>13</td><td>—</td><td>14</td></tr> <tr><td>20</td><td>—</td><td>12</td></tr> <tr><td>14</td><td>—</td><td>17</td></tr> <tr><td>15</td><td>—</td><td>8</td></tr> <tr><td>—</td><td>—</td><td>—</td></tr> </table> | 13 | — | 14 | 20 | — | 12 | 14 | — | 17 | 15 | — | 8 | — | — | — | 51 | 城西 |
|        |                                      | 13  | —      |  | 14 |   |    |    |   |    |    |   |    |    |   |   |   |   |   |    |    |
| 20     | —                                    | 12  |        |  |    |   |    |    |   |    |    |   |    |    |   |   |   |   |   |    |    |
| 14     | —                                    | 17  |        |  |    |   |    |    |   |    |    |   |    |    |   |   |   |   |   |    |    |
| 15     | —                                    | 8   |        |  |    |   |    |    |   |    |    |   |    |    |   |   |   |   |   |    |    |
| —      | —                                    | —   |        |  |    |   |    |    |   |    |    |   |    |    |   |   |   |   |   |    |    |
| (大分2位) | ○                                    | ●   | (佐賀1位) |  |    |   |    |    |   |    |    |   |    |    |   |   |   |   |   |    |    |
| 期日     | 2010年(平成22年)3月13日(土)                 |     |        |  |    |   |    |    |   |    |    |   |    |    |   |   |   |   |   |    |    |
| 会場     | コンパルホール                              |     |        |  |    |   |    |    |   |    |    |   |    |    |   |   |   |   |   |    |    |

主審 有吉剛信 副審 高月大嗣

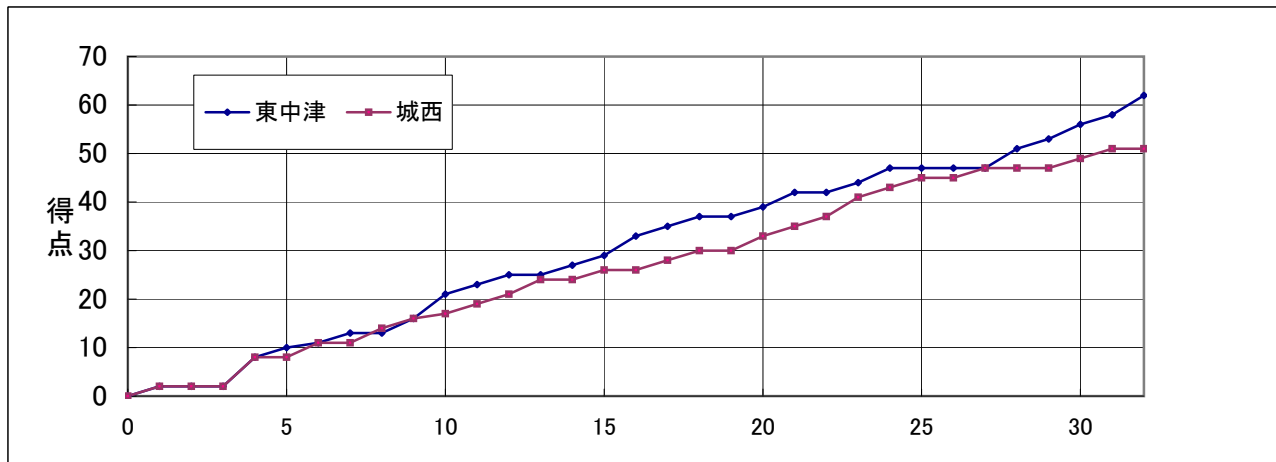

タイム・アウト(経過時間)

|       |       |       |       |     |     |
|-------|-------|-------|-------|-----|-----|
| 1Q・2Q |       | 3Q・4Q |       | OT1 | OT2 |
| 13:45 | 15:37 | 22:39 | 31:03 | —   | —   |

### 東中津

| No. | 選手氏名        | 得点 | 3P | 2P | FT | F |
|-----|-------------|----|----|----|----|---|
| 4   | * 前田 夢乃 (C) | 15 | 1  | 5  | 2  | 2 |
| 5   | 坂井 真実       | 0  | 0  | 0  | 0  | 0 |
| 6   | * 友松 葵      | 9  | 2  | 1  | 1  | 1 |
| 7   | * 宮本 悠理菜    | 14 | 0  | 7  | 0  | 4 |
| 8   | 粉 千尋        | —  | —  | —  | —  | — |
| 9   | * 宮村 佳奈     | 12 | 2  | 1  | 4  | 1 |
| 10  | * 中松 葵      | 12 | 0  | 6  | 0  | 0 |
| 11  | 杉 萌々楓       | —  | —  | —  | —  | — |
| 12  | 永岡 杏香       | —  | —  | —  | —  | — |
| 13  | 田辺 彩希子      | —  | —  | —  | —  | — |
| 14  | 郡司 掛紋嘉      | —  | —  | —  | —  | — |
| 15  | 吉武 美香       | —  | —  | —  | —  | — |
| 16  |             |    |    |    |    |   |
| 17  |             |    |    |    |    |   |
| 18  |             |    |    |    |    |   |
| コーチ | 貝ヶ石 知昭      |    |    |    |    |   |
| 合計  |             | 62 | 5  | 20 | 7  | 8 |

タイム・アウト(経過時間)

|       |       |       |       |       |     |
|-------|-------|-------|-------|-------|-----|
| 1Q・2Q |       | 3Q・4Q |       | OT1   | OT2 |
| 07:13 | 11:57 | 20:33 | 28:25 | 30:34 | —   |

### 城西

| No. | 選手氏名       | 得点 | 3P | 2P | FT | F  |
|-----|------------|----|----|----|----|----|
| 4   | * 井原 優 (C) | 13 | 2  | 3  | 1  | 4  |
| 5   | * 川副 文歌    | 20 | 1  | 7  | 3  | 3  |
| 6   | * 川副 恵     | 5  | 1  | 1  | 0  | 3  |
| 7   | 池上 未来      | —  | —  | —  | —  | —  |
| 8   | 福田 裕子      | —  | —  | —  | —  | —  |
| 9   | 川副 加南子     | —  | —  | —  | —  | —  |
| 10  | * 内川 幸子    | 4  | 0  | 2  | 0  | 4  |
| 11  | 斉藤 優果      | —  | —  | —  | —  | —  |
| 12  | 北村 美緒      | 2  | 0  | 1  | 0  | 2  |
| 13  | * 山田 珠里    | 7  | 0  | 3  | 1  | 1  |
| 14  | 島 歩未       | —  | —  | —  | —  | —  |
| 15  | 田代 彩華      | —  | —  | —  | —  | —  |
| 16  | 松本 侑子      | —  | —  | —  | —  | —  |
| 17  | 武藤 真子      | —  | —  | —  | —  | —  |
| 18  | 真島 悠       | —  | —  | —  | —  | —  |
| コーチ | 笹谷 利和      |    |    |    |    |    |
| 合計  |            | 51 | 4  | 17 | 5  | 17 |

\*…スターター (C)…キャプテン 3P…3点シュート 2P…2点シュート FT…フリースロー F…ファウル R…リバウンド As…アシスト

## 戦評

1Q、タップのボールを城西#4井原がカットの得点で先制。城西は2-2-1のゾーンプレス、東中津はハーフコートマンツーマン。お互いの緊張感からシュートミスが多い。残り4分過ぎから城西#4井原の3Pや、東中津#7宮本の0度からのシュートで試合が動き出す。東中津は#10中松のポストプレーで引き離そうとするが、城西の厳しいディフェンスでなかなか得点できない。城西の#5川副の3Pで1Qは13-14で終わる。

2Q、東中津の#9宮村の3Pで逆転。城西は2-2-1のゾーンをひくが功を奏さないためにマンツーマンに切り替える。その後、東中津#6友松のカットインプレー、東中津#9宮村のドリブルカットイン、城西の#13山田・#16松本のシュートが決まり、一進一退の攻防が続く。点差が縮まらず、たまたま残り4分25-21で城西がタイムアウトを取る。城西の#4井原の3Pで追撃を開始するが、東中津の#4前田のカットインプレー、東中津#10中松のポストプレー、東中津#6友松の3Pが決まり、33-26の7点差で東中津リードで前半終了。

3Q、東中津#4前田のドリブルカットインで始まる。城西はオールコートマンツーマンプレスをしかけたために、東中津があわててミスをする。その後、攻め手を欠く城西は#4井原の1on1で勝負する。お互いに点を重ねるものの点差は変わらない。執拗なディフェンスで城西#5川副がバスケットからルーズボールを追い、バスケットカウントシュートに持ち込む。たまたま残り1分半42-40で東中津がタイムアウトをとる。その後、東中津#10中松のシュート、東中津#4前田の3Pで4点差に離す。47-43で終了。

4Qはまたもや城西#5川副のディフェンスから、バスケットしてシュートが決まり先手を取り、45-47の2点差に追い上げる。東中津に少し疲れが見え、ミスをしたりロングパスによる速攻を許したりしてしまう。残り5分城西#5川副のジャンプシュートが決まり、同点に追いつく。東中津はすぐさま#4前田の得点で2点リードにする。東中津の連続得点で53-47と点差を広げ、たまたま城西が残り3分半でタイムアウトをとる。城西#5川副のシュートで差を縮めるが、すぐに東中津#9宮村の3Pで差を広げる。残り1分半58-49で城西がタイムアウトをとる。その後、城西プレスディフェンスに切り替える。すぐに東中津はタイムアウトをとる。その後、62-51の東中津の勝利で終わる。

記載者 橋本、用松 (所属) 大分県バスケットボール協会